



発行所／奄美大島商工会議所 鹿児島県奄美市名瀬入舟町12番6号

TEL: 0997-52-6111 FAX: 0997-54-0934

URL: <http://www.amami-cci.or.jp/> E-mail: amamicci@amami-cci.or.jp

奄美大島商工会議所ビル 落成記念式典・祝賀会

令和5年9月28日(木)奄美山羊島ホテルにて、落成記念式典並びに祝賀会を開催しました。来賓をはじめ役員、議員、工事関係者など、110名が出席。式典で有村会頭から関係者へ感謝を述べた上で「地域から信頼され親しみのある商工会議所を目指し、民間の力を集結し、一致団結していきたい」とあいさつ。祝賀会では、祝い唄や鏡開きを行い、歓談を楽しみながらビル完成を祝いました。



鏡開きの様子

元気の出る商工会議所

～ 主な内容 ～

- 会頭 新年のご挨拶
- 青年部・女性会活動報告
- 議員職務執行者変更のお知らせ
- 新入会員のご紹介
- 検定情報のご案内
- 奄美・沖縄経済交流事業についてご報告
- 労働保険のご案内
- インボイス制度のご案内
- 電子帳簿保存法のご案内
- 特定退職金共済制度 生命共済制度のご案内
- マル経融資のご案内
- 最低賃金のご案内
- まごころ共済のご案内
- 独占禁止法相談ネットワークのご案内
- アクサ生命保険のご案内

名瀬の人口 (11月30日現在)

総人口	34,535人
男	16,663人
女	17,872人

商工会議所会員数 (12月1日現在)

総事業所数	1,816事業所
会員数	1,116事業所
個人企業	496事業所
法人企業	620事業所

令和6年 新年のご挨拶



奄美大島商工会議所

会頭 有村 修一

あけましておめでとうございます。

令和6年の新春を迎え、謹んで新年のお慶びを申し上げます。

旧年中は、会員ならびに関係者の皆様におかれましては、当商工会議所の運営と事業活動に多大なるご支援とご協力を賜り、心から感謝と御礼を申し上げます。

昨年は、世界各地で新たな紛争や災害の発生。それに伴う原材料や原油価格の高騰。日本各地においても猛暑や豪雨による影響で、これまでにない物価上昇に見舞われました。しかし、5月に新型コロナウイルス感染症が5類感染症に移行し行動制限がなくなったことなどを受けて、社会経済活動が活発化しつつあります。

一方、奄美においては二つの大きな節目の年を迎えました。一つ目は、奄美群島が日本復帰70周年を迎えました。記念式典等では、復帰の歴史や平和の尊さを再認識し、次の世代に伝えていくことの重要性を感じました。

二つ目は、国民体育大会が51年ぶりに鹿児島で開催。奄美大島でも初の相撲競技が開催され全国各地から選手が来島し、白熱した熱戦が繰り広げられました。それぞれ全国から多くの出身者や選手、関係者が奄美を訪れ賑やかになりました。

また、当所におきましては、昨年8月に私共の永年の懸案でございました商工会議所ビルが無事に完成致しました。これもひとえに鹿児島県・奄美市・各種関係団体及び会員の皆様方のご理解とご協力によるものでございます。

新しいビルの完成により、地域経済団体としての商工会議所が地域住民や会員事業所等の皆様の繁栄と稼ぐ力の拠点として、より一層努めていきたいと気持ちを新たにいたしました。

商工会議所の活動は、「会員企業の繁栄」「奄美経済の発展」の実現のため、国・県・市及び関係機関との連携強化を図りながら、「住みよく、働きやすい島」を目標に会員皆様のご期待に沿えられるよう役職員一同、精一杯頑張ってお参りたいと存じます。何卒今後一層ご支援ご協力を賜りますようお願い申し上げます。

結びに、会員皆様のご繁栄とご多幸を祈念し、年頭のご挨拶と致します。

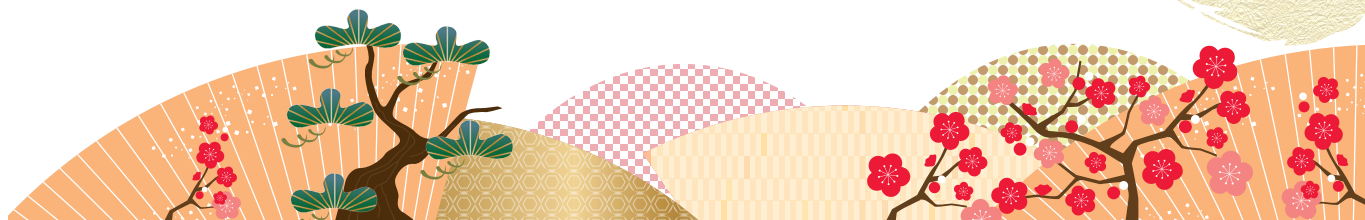

青年部だより

【伊佐市商工会青年部との意見交換会】

令和5年9月に、伊佐市商工会青年部の皆さんと意見交換会を行いました。

奄美からは市役所様、あまみ工フエム様、奄美市社交業組合様も参加し、地域で行事を行う上での連携や実績についてお話ししました。

お互いに地域を盛り上げるための様々な意見が取り交わされ、非常に有意義な意見交換会となりました。



第41回全国会長研修会 山海の楽園こうち会議

11月16日(木)から18日(土)にかけて高知県で行われた「第41回国会長研修会 山海の楽園こうち会議」に平良会長が出席しました。全国から集まった青年部の仲間たちと青年部の今後の活動について研修を受け、また語り合ったことで当青年部としても非常に学ぶことの多い研修会となりました。この研修を活かし、今後より青年部活動を励んでいきたいと思えます。



女性会だより

【第55回九州商工会議所女性会連合会総会（鹿児島大会）】

令和5年6月14日(木)鹿児島市にて「第55回九州商工会議所女性会連合会総会（鹿児島大会）」が開催され、当女性会からは、6名参加いたしました。

落語家 桂 竹丸氏による記念講演が行われ、始終明るい笑い声が会場にあふれました。

【第30回鹿児島県下商工会議所女性会合同研修会 in 南さつま】

令和5年11月28日(火)南さつま市にて「第30回鹿児島県下商工会議所女性会合同研修会」が開催され、当女性会からは、6名参加いたしました。

第1部研修会では、「市民目線での地場産業とともに」を演題として、南さつま市長 本坊 輝雄氏、第2部研修会では、「働きつつける女性のためのキャリアデザイン」を演題として(株)鹿児島銀行 人事部 参事 中村 啓子氏にそれぞれ講演していただき、大変有意義な研修会となりました。

【会員交流グランドゴルフ大会】

令和5年12月2日(土)名瀬グランドゴルフ場にて会員交流グランドゴルフ大会を開催いたしました。

当日は、天候に恵まれ、会員ら11名が参加いたしました。

参加者は、3コース計24ホールを回り、合計打数でそれぞれスコアを競い合い、参加者同士親睦を深めることができました。



会員交流 グランドゴルフ大会



第30回鹿児島県下商工会議所女性会合同研修会 in 南さつま



第55回九州商工会議所女性会連合会総会（鹿児島大会）



1号議員

(有)観光ネットワーク奄美
代表取締役
西條 志津香



2号議員

九州電力送配電株式会社
奄美配電事業所
奄美配電事業所長
川村 学



3号議員

大島石油株式会社
代表取締役
豊 隆文

(株)南日本銀行
大島支店
支店長
唐島 実

(株)鹿児島銀行
大島支店
支店長
中村 義博

新入会員紹介

14事業者ご紹介いたします。
ご入会いただきありがとうございます。

事業所名	代表者名	所在地	事業の種類
(有)サト商会	里 栄作	奄美市名瀬鳩浜町 93	高圧ガス販売業
上原 龍枝	上原 龍枝	奄美市名瀬平田町 8-2-23	種子販売
奄美建機サービス(株)	里山 博雄	奄美市名瀬平松町 332	建設機械整備・販売
(株)友設備	原田 友和	奄美市名瀬平田町 29-6	建設業
優歩	中野 圭史	奄美市名瀬金久町 16-16	飲食業・居酒屋
花海 house	岡田 真治	奄美市名瀬長浜町 7-17	宿泊業・飲食業
久居カンパニー 愛駐車場	久井 幹弥	奄美市笠利町和野 474	駐車場
ミリオンパシフィック(株)	秋谷 臨歌	奄美市笠利町万屋 1249-2	WEB 制作業
海鮮居酒屋五鉄	砂川 英輝	奄美市名瀬金久町 8-7 豊ビル 1F	飲食業
かけるこの家	小湊 清治	奄美市名瀬長浜町 4-1	キッズスペース
(同)NOA RESORTS	大谷 武	奄美市名瀬金久町 3-13	飲食業
大徳リペアサービス	大徳 恒久	奄美市名瀬平松町 152	住宅補修
(有)中部砕石	國馬 英雄	奄美市住用町大字山間 593-17	砕石業
成工業	前田 成人	奄美市名瀬真名津町 4-20 大和建设ビ 302	鳶・大工

令和5年度
12月～

「社員力」の底上げ、「企業力」の向上のお手伝い。 商工会議所検定試験のご案内

商工会議所検定試験とは・・・

- 「商工会議所法」という法律に基づいて、全国統一の基準により実施している「公的資格」です。
- 企業規模や業種、業態などに関係なく、ビジネスに直結する知識やスキルを重視し、企業が必要とする人材の育成を目的に実施しており、多くの企業から高い評価と信頼を得ています。

珠算・暗算

試験日：令和6年2月11日(日)
申込期間：12/18(月)～1/11(木)
受験料：1級 2,340円 2級 1,730円
3級 1,530円 4級～6級 1,020円
7級～10級 910円



簿記

～企業の経営内容を数字からつかむ～

簿記は企業の経営活動を記録・計算・整理して、企業の経営成績と財政状況を明らかにする技能です。企業の活動を適正かつ正確に情報公開するとともに、経営管理能力を身につけるために簿記は必須の知識です。

第166回 試験日：令和6年2月25日(日)

申込期間：1/9(火)～1/29(月)

受験料：1級 7,850円 2級 4,720円 3級 2,850円

新型コロナウイルスの影響により、中止となる可能性がございます。日商 HP 等で確認をお願い致します。

第13回奄美・沖縄経済交流事業

奄美と沖縄両地域の観光産業連携の可能性を探る



第1部 パネルディスカッション（アマホームPLAZA(市民交流センター)）



第2部 懇親・情報交換会（奄美山羊島ホテル）

奄美大島商工会議所と沖縄県の一般財団法人南西地域産業活性化センター（NIAAC）は11月28日、奄美市名瀬のアマホームPLAZA（市民交流センター）で4年ぶり13回目を実施しました。

第1部では、約50名が出席し、「観光産業連携の可能性を探る」を掲げ、有識者による基調講演とパネルディスカッションで両地域の現状や人材不足などの課題を共有すると共に、沖縄・奄美の視点で観光振興を捉え、民間が担う連携について話し合った。併せて、それぞれの地域における情報交換も行いました。冒頭、有村修一会頭は「奄美・沖縄の世界自然遺産登録が実現し、両地域連携の重要性は高まっている」、NIAACの玉城秀一専務理事は「米軍政化を経て日本復帰した歴史を持つなど共通点が多く、一層の関係深化を期待したい」とそれぞれ挨拶。来賓から、鹿児島県大島支庁長 新川康枝 様、奄美市副市長 諏訪哲郎 様からご挨拶をいただきました。その後、基調講演は、沖縄経済同友会副代表幹事 東良和 様から「地域観光の現状について」解説。次にパネルディスカッションでは、沖縄・奄美双方から観光関連企業、団体関係者各2人が登壇。民間レベルの連携へ向けた取り組みや将来像について、見解を交えて情報交換した。

第2部では、懇親・情報交換会を奄美山羊島ホテルで実施。約30名が出席し、交流を深めると共に、今後の沖縄・奄美の両地域における連携協力体制の更なる発展が期待できる事業となりました。

忙しい事業主の皆様へ



労働保険の加入の手続きは、**奄美大島商工会議所の労働保険事務組合**におまかせください！

労働保険には、労災保険・雇用保険の保険料の申告納付手続きや、労働者の入社、退職時の届出等の事務手続きがあり、事業主にとって、その事務手続きが負担となっている場合が少なくありません。そこで、事業主が行うべき事務を厚生労働省の許可を受けた労働保険事務組合が代わって事務処理を行うものが**労働保険事務組合制度**です。

事務委託のメリット

- ①事務組合が、一括して事務処理を行うので、**事業主の事務処理が軽減**されます。
- ②労災保険には、**本来加入することができない事業主や家族従業員も、労災保険に特別加入**することができます。
- ③労働保険料は、金額の多少にかかわらず**3回に分けて納付**することができます。
- ④事務委託手数料は、**概算保険料の7%**です。

※事業主の皆様、ぜひ労働保険事務組合に委託して、特別加入をご検討ください！！

労働保険事務組合
奄美大島商工会議所

〒894-0034 鹿児島県奄美市名瀬入舟町 12-6
TEL：0997-52-6111 FAX：0997-54-0934

インボイス制度について

【参考1】 消費税の仕入税額控除とは

仕入税額控除とは、売上に係る消費税から仕入に係る消費税を引いた金額を納税する仕組みのことです。予定どおり2023年10月からインボイス制度が始まり、仕入先（下図の卸売業）がインボイスを発行しない場合、販売先（下図の小売業）の消費税の納付額が増加します（※販売先が簡易課税事業者でない場合）

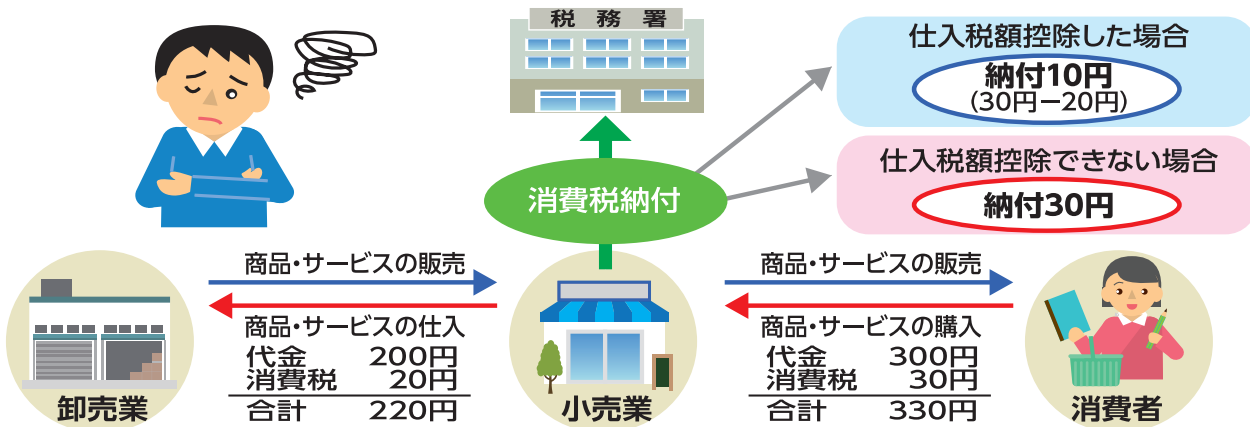

【参考2】 インボイス制度導入に伴って講じられる負担軽減措置

インボイス制度導入に係る税負担と事務負担を軽減するための措置が講じられます。主な内容は以下のとおりです。

① 税負担の軽減（3年間の経過措置）

免税事業者がインボイス発行事業者となった場合、**納税額を売上税額の2割に軽減**

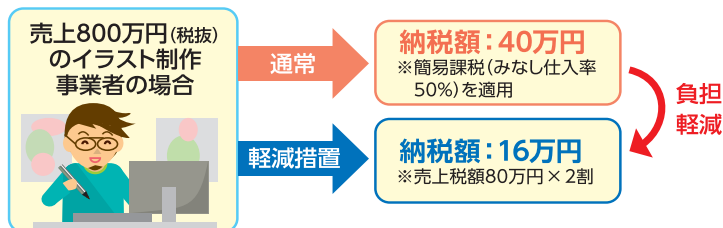

② 事務負担の軽減（6年間の経過措置）

前々年の売上高が1億円以下または前年の上半期の売上高が5千万円以下の事業者における**1万円未満の仕入については、インボイスの保存を不要**とし、帳簿の保存のみで仕入税額控除を可能に

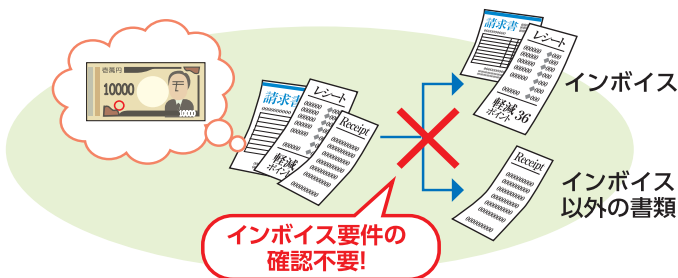

インボイス制度に適切に対応するためには、消費税の仕組み（簡易課税制度や仕入税額控除に関する経過措置等）について正しく理解する必要があります。詳しくはお近くの税務署・顧問税理士等にお問い合わせください。

申請方法等インボイス制度の概要は国税庁の特設サイトをご確認ください。なお登録申請手続には e-Tax を利用することをおすすめします。

インボイス制度特設サイト



【国税庁ホームページ】

<https://www.nta.go.jp/taxes/shiraberu/zeimokubetsu/shohi/keigenzeiritsu/invoice.htm>

<消費税軽減税率・インボイス制度電話相談センター>
インボイス制度に関する一般的なご相談は、国税庁コールセンターへ

【専用ダイヤル】 0120-205-553（無料）

【受付時間】 9:00～17:00（土日祝除く）

コールセンターの詳細はこちら



電子帳簿保存法

電子取引データの保存方法をご確認ください

申告所得税・法人税に関して帳簿・書類を保存する義務のある方が、注文書・契約書・送り状・領収書・見積書・請求書などに相当する電子データをやりとりした場合には、その電子データ（電子取引データ）を保存しなければなりません。

どのようなデータの保存が必要なの？

- 紙でやりとりしていた場合に保存が必要な書類（注文書・契約書・送り状・領収書・見積書・請求書など）に相当するデータを保存する必要があります。
- あくまでデータでやりとりしたものが対象であり、紙でやりとりしたものをデータ化しなければならぬ訳ではありません。
- 受け取った場合だけでなく、送った場合にも保存する必要があります。

どのように保存する必要があるの？

- 改ざん防止のための措置をとる必要があります。
- 「日付・金額・取引先」で検索できる必要があります。
- ディスプレイやプリンタ等を備え付ける必要があります。

※ 保存するファイル形式は問いませんので、PDFに変換したものや、スクリーンショットでも問題ありません。

もっとくわしく知りたいときは？

電子帳簿保存法の取扱通達・Q&A・説明動画などを国税庁ホームページの「電子帳簿等保存制度特設サイト」に掲載しています。

こちらから特設サイトにアクセスできます



「改ざん防止のための措置」や「検索のための簡易な方法」については、次ページをご確認ください。

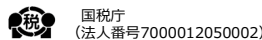

改ざん防止のための措置とは？

- 「改ざん防止のための事務処理規程を定めて守る」といったシステム費用等をかけずに導入できる方法もあります。
- 改ざん防止のための事務処理規程のサンプルは、国税庁HPに掲載しています。

※ 上記のほか、「タイムスタンプを付与」「訂正・削除の履歴が残るシステム等での授受・保存」といった方法もあります。

検索要件を満たすための簡易な方法とは？

専用のシステムを導入していなくても、以下のいずれかの方法で対応することができます。

① 表計算ソフト等で索引簿を作成する方法

表計算ソフト等で索引簿を作成、表計算ソフト等の機能を使って検索する方法です。索引簿のサンプルは、国税庁HPに掲載しています。

【①のイメージ】

連番	日付	金額	取引先	備考
1	20240331	110000	(株)霞商店	請求書
2	20240210	330000	国税工務店(株)	注文書
3	20240228	330000	国税工務店(株)	領収書
⋮				
49	20241217	220000	(株)霞商店	請求書
50	20241227	55000	国税工務店(株)	領収書

② 規則的なファイル名を付す方法

データのファイル名に規則性をもって「日付・金額・取引先」を入力し、特定のフォルダに集約しておくことで、フォルダの検索機能が活用できるようにする方法です。

【②のイメージ】

- 20240331_110000_(株)霞商店.pdf
- 20240210_330000_国税工務店(株).msg
- 20240228_330000_国税工務店(株).pdf
- 20241217_220000_(株)霞商店.pdf

※ 税務調査の際に職員から電子取引データのダウンロードの求めがあった場合には、その電子取引データについて提出してください。



改ざん防止のための事務処理規程や索引簿のサンプルは、[こちら](#)から確認できます

特定退職金共済制度のご案内

会員の皆様、奄美大島商工会議所は、特定退職金共済団体として、地区内事業主（個人事業主または法人）との間で共済契約を締結し被共済者（加入従業員）に、直接、退職金などの給付を行っています。

事業主が払い込む掛け金は、損金または必要経費として処理できます。

主な要件は次の通りです。詳しくは奄美大島商工会議所共済担当までお声掛けください。



◆ 特定退職金共済制度の主な要件 ◆

- 掛金の負担 事業主が全額負担。
- 加入者の範囲 次に掲げる方を除き、すべての従業員を被共済者として加入させなければなりません。
【加入できない人】 ①加入事業主である個人 ②事業主と生計を一にする親族
③法人の役員 ④他の特定退職金共済団体の加入者
- 掛金等の事業主への返還禁止 掛金として払込まれた金額は、いかなる場合も（懲戒解雇、退職金減額払い等）、事業主に返還できません。
- 掛金の限度
【1人についての月額】
 - 基本掛金—30,000円（30口）1口からの加入も可能です。
 - 過去勤務掛金—30,000円（30口）。但し、通算期間に対する利息相当額を加算します。
 - 上記の掛金は加入事業員の給与になりません。

ご加入お待ちしております。



奄美大島商工会議所生命共済制度のご案内

会員様のお役に立ちます！！

保障内容・主契約：定期保険（団体型）
特約：入院給付金付災害割増特約・ガン重点保障型生活習慣病一時金特約

お支払事由	口数	10	20	30	40	50	60	70	80	90	100
死亡	不慮の事故により死亡したとき ＜死亡保険金（主契約）＋災害保険金＞	250万円	500万円	750万円	1,000万円	1,250万円	1,500万円	1,750万円	2,000万円	2,250万円	2,500万円
	上記以外の事由により死亡したとき ＜死亡保険金（主契約）＞	50万円	100万円	150万円	200万円	250万円	300万円	350万円	400万円	450万円	500万円
高度障害	不慮の事故により高度障害状態 ¹ のいずれかになったとき ＜高度障害保険金（主契約）＋災害高度障害保険金＞	250万円	500万円	750万円	1,000万円	1,250万円	1,500万円	1,750万円	2,000万円	2,250万円	2,500万円
	傷害または疾病により高度障害状態 ¹ のいずれかになったとき ＜高度障害保険金（主契約）＞	50万円	100万円	150万円	200万円	250万円	300万円	350万円	400万円	450万円	500万円
入院・治療	不慮の事故により1日以上の入院をしたとき （同一事故による入院は、更新前の入院日数を含み、通算60日限度） ＜入院給付金＞	1日につき 1,500円	1日につき 3,000円	1日につき 4,500円	1日につき 6,000円	1日につき 7,500円	1日につき 9,000円	1日につき 10,500円	1日につき 12,000円	1日につき 13,500円	1日につき 15,000円
	ガン ² で1日以上入院をしたとき （1年に1回限度） ＜ガン入院一時金＞	2万円	4万円	6万円	8万円	10万円	12万円	14万円	16万円	18万円	20万円
	6大生活習慣病 ³ で1日以上入院をしたとき （1年に1回限度） ＜6大生活習慣病入院一時金＞	1万円	2万円	3万円	4万円	5万円	6万円	7万円	8万円	9万円	10万円
	ガン ² の治療を直接の目的とした先進医療による療養を受けたとき ＜ガン先進医療一時金＞	5万円	10万円	15万円	20万円	25万円	30万円	35万円	40万円	45万円	50万円

奄美大島商工会議所 生命共済制度

万一のときに備えたい。

掛金は1口650円から！

- 保険期間は1年で自動更新、役員、従業員の福利厚生制度にご活用いただけます。
- 病気・災害による死亡から事故による入院まで、業務上・業務外を問わず24時間保障されます。
- ガンや6大生活習慣病で入院した場合、ガンで先進医療を受けた場合は一時金が支払われます。

お問い合わせ先

奄美大島商工会議所共済担当

TEL：0997-52-6111

奄美大島商工会議所の

マル経融資

利率

1.20%

(令和5年12月1日現在)

その1 担保・保証人不要!

その2 安心の低金利!

その3 保証料不要!

その4 相談料・手数料不要!

資金用途	運転資金…仕入・諸経費の支払い、買掛金・手形の決済資金等 設備資金…車輛・機械設備の購入、店舗・工場の改装資金等
融資限度額	2,000万円以内
返済期間	運転資金 → 7年以内 ・ 設備資金 → 10年以内
対象となる方	◆奄美市名瀬地区で1年以上継続して事業を行っている法人・個人の方 ◆従業員20人以下(宿泊業と娯楽業を除く商業・サービス業は5人以下)の法人・個人事業主 ◆所得(法人)税、市県民税、事業税など、支払う義務のある税金を完納している方 ◆株式会社日本政策金融公庫国民生活事業の融資対象業種の方 ◆商工会議所の経営指導を原則6ヶ月以上受けている方

申込みに必要な書類

法人の方	個人事業主の方
●前期・前々期の決算書および確定申告書 ●決算後6ヶ月以上経過の場合、最近の残高試算表 ●法人税・事業税・法人住民税の領収書または納税証明書 ●商業登記簿謄本(履歴事項全部証明書) ●見積書(設備資金の申込みの場合)	●前年・前々年の決算書(又は収支内訳書)および確定申告書 ●所得税・事業税・住民税の領収書または納税証明書 ●見積書(設備資金の申込みの場合)

※企業規模等により借入金額等に若干制限がありますのでご了承ください。

※財務内容や連続欠損、借入金過多、保証債務、過去の実績等によりご利用いただけない場合もあります。

※不動産をお持ちの場合は、現在の権利関係が記載されている不動産登記簿謄本のご提出を願います。

※上記の他にも、必要に応じて追加書類のご提出を求める場合があります。

奄美大島商工会議所 中小企業相談所 電話 **52-6111**

鹿児島県の最低賃金

確認しよう、最低賃金！

地域別最低賃金

	時間額	効力発生日	適用範囲
鹿児島県 最低賃金	897 円	令和5年 10月6日	鹿児島県内のすべての労働者 及び使用者に適用されます。 ただし、下表記載の産業に該当する場合は、 各産業別最低賃金が適用されます。

特定最低賃金（産業別最低賃金）

産業名	時間額	効力発生日	適用範囲
自動車(新車) 小売業	902 円	令和4年 12月22日	次に掲げる者を除く(ただし、鹿児島県最低賃金は適用されます) ① 18歳未満又は65歳以上の者 ② 雇入れ後6月未満の者であって、技能習得中のもの ③ 清掃又は片付けの業務に主として従事する者
電子部品・デバイス・ 電子回路、電気機械 器具、情報通信機械 器具製造業 (医療用計測器製造業を除く、 ただし心電計製造業は含む)	897 円		左記の最低賃金は、令和5年度は改正がありません。 このため、令和5年10月6日から鹿児島県最低賃金897円以上の支払いが必要となります。
百貨店、総合 スーパー	897 円		左記の最低賃金は、令和5年度は改正がありません。 このため、令和5年10月6日から鹿児島県最低賃金897円以上の支払いが必要となります。

●最低賃金は、臨時、パート、アルバイトなどすべての労働者に適用され、使用者は労働者に対し、最低賃金額以上の賃金を支払わなければなりません。

●特定最低賃金(産業別最低賃金)は、県内の特定の産業の労働者と使用者に適用されます。
地域別と産業別の両方の最低賃金が同時に適用される場合には、高い方の最低賃金額以上の賃金を支払わなければなりません。
なお、「外国人技能実習生」は、「技能習得中のもの」には該当しません。

※最低賃金には、次の賃金は算入されません。

- ①臨時に支払われる賃金(結婚手当など)
- ②一月を超える期間ごとに支払われる賃金(賞与など)
- ③時間外・休日・深夜労働に対する割増賃金
- ④精算手当、通勤手当、家族手当

最低賃金に関する
お問い合わせ先

鹿児島労働局賃金室 (電話) 099-223-8278
鹿児島労働基準監督署 (電話) 099-214-9175
鹿屋労働基準監督署 (電話) 0994-43-3385

川内労働基準監督署 (電話) 0996-22-3225
加治木労働基準監督署 (電話) 0995-63-2035
名瀬労働基準監督署 (電話) 0997-52-0574

業務改善 助成金

中小企業・小規模事業者の皆さんへ

生産性向上に向けた取組を支援しま

詳しくは、
こちら

業務改善助成金

検索

事業場内で最も低い賃金(事業場内最低賃金)を一定額以上引き上げ、設備投資など(機械設備、コンサルティング導入や人材育成・教育訓練)を行った場合に、支給の要件に応じてその費用の一部を助成します。

【お問い合わせ先】 業務改善助成金コールセンター (☎0120-366-440) 又は
鹿児島労働局雇用環境・均等室 (☎099-223-8239) 又は
鹿児島働き方改革推進支援センター(鹿児島県社会保険労務士会内☎0120-221-255)

鹿児島労働局・労働基準監督署

<https://isite.mhlw.go.jp/kagoshima-roudoukvoku/>

まさかの自動車事故からあなたを守る

まごころ共済



まごころ共済とは？

人身事故で加害者となった場合に、見舞金費用や香典料など多額の自己負担が必要になる場合があります。まごころ共済は、任意保険でカバーできないこれらの出費を**契約者にお支払いいたします。**

<まごころ共済の特徴>

- ①事故の際に共済金をご自分(ご契約者)がお受取人になります。
- ②物損事故でもお支払いします。
(自分に過失があり、相手の損害が 20,000 円以上の時、任意保険とは関係なく、30,000 円をお支払いします。)
- ③登録したお車なら年齢条件関係なく家族(事業所の場合は従業員)は対象となります。
(それ以外の方でもお名前の登録をしましたら対象になります。※2名まで)
- ④掛金が安い。
普通車なら月々1,000円、軽自動車なら月々500円になります。
また、年一括払いにすれば2か月分お安くなります。

※お引き受けできないナンバープレートもあります。(営業用自動車:緑ナンバー・黒ナンバー)

【お問い合わせ先】

当所 まごころ共済係まで TEL:0997-52-6111 FAX:0997-54-0934

気軽に相談 身近な窓口

～ 独占禁止法相談ネットワークでは皆様からの御相談を受け付けております～

○このようなことでお困りではありませんか？

- ◆どんな情報交換をすると問題なの？
- ◆注文どおりなのに、取引先から返品された！下請法に違反じゃないの？
- ◆取引先が消費税の転嫁を拒否している。消費税転嫁対策特別措置法に違反じゃないの？

当所では、このような独占禁止法、下請法及び消費税転嫁対策特別措置法に照らして問題になるのではないかとといった相談を受け付けております。内容、御希望により公正取引委員会の窓口を迅速に御紹介します。公正取引委員会では、御相談に応じ、適切な対処、的確な対応をいたします。

お問い合わせ先は

◎ 奄美大島商工会議所

Tel: 0997-52-6111

◎ 公正取引委員会事務総局九州事務所

Tel: 092-431-5882



アクサ生命

みんなと
会社の未来を
健康に。

Know You Can

そう。あなたなら、できる。

AXA-A2-2209-1161/9WD 「健康経営[®]」は、特定非営利活動法人健康経営研究会の登録商標です。

83%が実感!

アクサ式やりがい効果

※アクサ式導入企業756社のデータより

健康経営アクサ式

やりがいが集まって、会社はつよくなる。

「離職率が下がり始めている」「生産性がアップしてきた」。いま、経営者の皆様のそんな声が増えています。それはきっと、アクサの健康経営による「やりがい効果」。心と身体の健康をケアすることはもちろん、ある会社では「仕事と治療の両立」や「社内サークル活動」などに取り組み、夢や生きがい、働きがいといった「社会的健康」までをサポートしています。社員一人ひとりがやりがいをもって働ける環境をつくり、会社全体も元気に変えていくために。アクサ生命がお手伝いします。

アクサ生命は、商工会議所と協力し、会員事業所の各種ニーズ(弔慰金・見舞金制度、退職金制度、リスク対策や事業承継など)を共済制度／福祉制度でサポートしています。

アクサ生命保険株式会社 鹿兒島支社 鹿兒島営業所
〒892-0842 鹿兒島市東千石町1-38 鹿兒島商工会議所ビル8F TEL 099-222-7734